

国際ロータリー 第2730地区

志布志みなとロータリークラブ

会長 毛野 位
幹事 西平泰隆 「再確認ロータリー、より良い未来へ」

第2730地区ガバナー 池ノ上 克

「平和を求め、希望あふれる、
明るいロータリーライフを進めよう」



世界に希望を生み出そう

2023-2024年度RI会長
ゴードン R. マッキナリー



週報 Vol. 025 令和 6年1月31日(水)

例会日:毎週水曜日 第1.3.5週は夜間例会(19:30~18:30) 第2.4週は昼間例会(12:30~13:30) 例会場:志布志大黒本店 TEL.099-472-0676

事務局:〒899-7103 鹿児島県志布志市志布志町志布志 2丁目1-14 TEL.099-473-0216 Fax.099-478-0166 Mail shibushi.rc@kvj.biglobe.ne.jp

第 1112 回例会

本日のプログラム 卓話 (外部)

《会務報告》

2024年1月のロータリーレート 1ドル=141円

※国際ロータリー第 2730 地区 2026-2027 年度ガバナー決定について(ご報告)

拝啓 時下、益々ご清祥のこととお慶び申し上げます。日頃より地区運営につきましては、ご支援・ご協力をいただいておりますこと、心より感謝申し上げます。先般、各ロータリークラブに2023-2024年度国際ロータリー第2730地区ガバナーノミニー・デジグネートの推薦をお願いしておりましたところ、鹿児島東ロータリークラブより、「有村 茂樹」会員の推薦がございました。これを受けまして、2024年1月20日にガバナー指名委員会を開催し、協議をいたしました結果、「有村 茂樹(ありむら しげき)」会員を全会一致で指名することに決定いたしました。

ここに謹んでご報告申し上げます。ガバナー候補者推薦のご協力に対し、感謝申し上げます。

※地区運営マニュアル(2023-24年度版)改訂について

地区運営につきましてはマニュアルをもとに行っておりますが、次年度に向けて改訂の作業をはじめてまいります。ご意見等を地区内会員の皆様からもいただきたいと存じますので、下記内容に沿ってその旨をガバナー事務所宛、2024年2月末までにお知らせくださいますようお願い致します。なお、ご意見内容の確認をさせていただきます場合がございますので、ご了承下さい。

- ①クラブ名及び担当者名(連絡先)
- ②修正箇所ページ
- ③ご意見・内容等

※国際ロータリー日本事務局 財団室より
財団室 NEWS 2024年2月号



近隣クラブの例会日

メイクアップをお願いいたします。

串良 RC	2月5日(月)	第1週目につき例会はありません
鹿屋西 RC	2月5日(月)	ホテルさつき苑 18:30~ 3RC(鹿屋・かのや東・鹿屋西)合同例会
志布志 RC	2月6日(火)	大黒本店 19:00~
きもつき RC	2月6日(火)	第1週目につき例会はありません
鹿屋 RC	2月7日(水)	5日(月)へ変更 18:30~ さつき苑 鹿屋西 RC/かのや東 RCとの合同例会
かのや東 RC	2月8日(木)	5日(月)へ変更 ホテルさつき苑 18:30~ 3RC(鹿屋 RC・鹿屋西 RC・かのや東 RC) 合同例会
南九州大崎 RC	2月8日(木)	10日(土)へ変 10:00~横瀬海岸 集合:大丸農業改善センター ロータリー奉仕デー 海岸清掃
串間 RC	2月8日(木)	例会はありません

《出席報告》

第1111回 (1月25日)例会出席報告

会員数	(38)37名	名誉会員 岡留 洋治 免除会員 池吉 雅郎
免除会員数	1名	欠席者 西村・濱崎・長岡・岩切 岡田・福山・鮫島・東 黒木 克大・時・西浦 坂口・矢野・工藤 加世田・加治木・若松
出席数	18名	
欠席数	19名	
出席率	48.65%	

例会お知らせ

2月7日(水) 大黒本店 19:30~
プログラム 研修

2月14日(水) 大黒本店 19:30~
プログラム 外部卓話

2月21日(水) 大黒本店 19:30~

第 1111 回 2024 年 1 月 25 日 木曜日の例会
1 月 24 日 水曜日より変更（訪問先が休園日のため）

職場訪問例会
イルカランド



会長の時間

毛野 位 会長

「再確認ロータリー、より良い未来へ」

本日の例会は職場訪問例会となっております。
準備手配頂いた 榎屋職業奉仕委員長、職場見学を引き受けて頂いた、河本様ありがとうございます。

この後イルカショーとバックヤードの見学を予定が組まれております。

本日の会長の時間はイルカについての、豆知識を会員の皆様へ話させていただきます。

・哺乳類、母乳にて赤ちゃんを育てるが、人間の母乳と比べて脂肪分が 5 倍ある。イルカの種類は地球上で 80 種ほど、野生のイルカの寿命は 40～50 年。

・もともとは陸上で生活をしていたが、海へ。現在陸上の生物で一番近い生物はカバとなる。

・生物学上のイルカとくじらの明確な違いはなく、体長 4m 以上がくじら、4m 以下をイルカと分けている。

・イルカの視力 0.08～0.1

・聴力が発達 目の後ろ側に耳があるがほとんど機能していない。

下あごを使って音を聞いている。下あごの骨—脂肪—耳へと音を伝達。

・イルカ肉食で主に魚、イカ、タコ、カニを食べる。歯は 80～100 本あるが、まる飲みが多い。

この後の見学の際、参考にして頂ければ幸いです。



第 1111 回 2024 年 1 月 25 日 木曜日の例会

1 月 24 日 水曜日より変更 (訪問先が休園日のため)

イルカショー

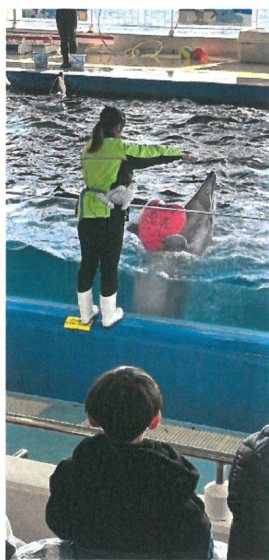
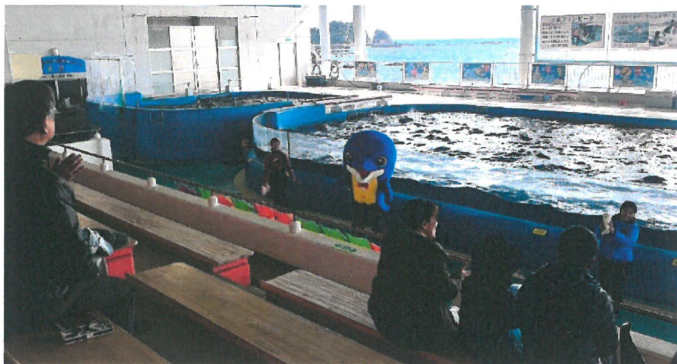

お熱はかってます！
お尻から～😓 平熱は
人間と同じです



イルカは若い女の
子！男とオバさんは
言うこと聞かないら
しい😓ハハ、、、



ショーが終わってか
ら復習しています👍
見習わなければ💩

バックヤード



サバやカツオを 1 日
に 10 キロ食べます



第 1111 回 2024 年 1 月 25 日 木曜日の例会
1 月 24 日 水曜日より変更(訪問先が休園日のため)

